

ROYAL TRAVEL

STR NAPOCA NR 5 AP 2
CLUJ-NAPOCA

 0264 -591359

 office@royal-travel.ro

 www.royal-travel.ro

Croaziera 2019 - Insulele Grecesti (Kusadasi) - Celestyal estyal Olympia - 3 nopti



 **Plecare din:** Ephesus / Kusadasi, Turcia

 **Vas:** Celestyal Olympia

 **Porturi:** Atena (Piraeus), Grecia - Creta (Heraklion),
Grecia - Ephesus / Kusadasi, Turcia - Mykonos, Grecia -
Patmos, Grecia - Santorini, Grecia

 **Plecari in 2019**

06 APR // 13 APR // 20 APR // 27 APR // 04 MAI // 11 MAI // 18
MAI // 25 MAI // 01 IUN // 08 IUN // 15 IUN // 22 IUN // 29 IUN //
06 IUL // 13 IUL // 20 IUL // 27 IUL // 03 AUG // 10 AUG // 17 AUG
// 24 AUG // 31 AUG // 07 SEP // 14 SEP // 21 SEP // 28 SEP // 05
OCT // 12 OCT // 19 OCT // 26 OCT // 02 NOI // 09 NOI



Detalii nava

Celestyal Olympia

Numita dupa anticul sanctuar care a fost si locul nasterii Jocurilor Olimpice, si numele mamei lui Alexandru cel Mare, nu exista un mod mai bun de a vizita destinatiile Egee decat la bordul vasului Celestyal Olympia. Vrei sa descoperi inima navigarii pe vasele de croaziera? Comanda o bautura pe puntea Hera, langa piscina Olympia in timp ce vasul strabate Marea Egee. Iti doresti o vacanta de neuitat? Celestyal Olympia este un premiat cu aur la fiecare pas.



| | |
|--------------------------------|-----------------|
| Catalogare (stele): | *** |
| Cost constructie: | 140.000.000 \$ |
| Inregistrat in: | Bahamas |
| Pescaj: | 6.8 m |
| Total cabine: | 725 |
| Supr. cabinelor (mp): | 11 mp - 39.5 mp |
| Tensiune electrica (V): | 110 |
| Punti accesibile: | 11 |
| Numar Piscine: | 2 |
| Numar Jacuzzi-uri: | 0 |
| Numar Lifturi: | 7 |
| Moneda utilizata: | € |



Itinerariu



| Ziua | Portul | Sosire | Plecare |
|------|----------------------------|--------|---------|
| 1 | Ephesus / Kusadasi, Turcia | | 13:00 |
| 1 | Patmos, Grecia | 17:45 | 21:30 |
| 2 | Creta (Heraklion), Grecia | 07:00 | 12:00 |
| 2 | Santorini, Grecia | 16:30 | 21:30 |
| 3 | Atena (Piraeus), Grecia | 07:00 | 11:30 |
| 3 | Mykonos, Grecia | 18:00 | 23:00 |
| 4 | Ephesus / Kusadasi, Turcia | 07:30 | |

Excursii optionale



Excursii optionale Atena

Tipuri principale de cabine



Cabina interioara

Cabinele interioare cat. IA beneficiaza de doua paturi twin ce pot fi transformate intr-un pat matrimonial, posibilitatea acomodarii celui de-al treilea sau al patrulea pasager, TV, baie cu dus, uscator de par.



Cabina exterioara cu geam

Cabinele exterioare cat. XA pot acomoda trei pasageri si beneficiaza de o fereasta, doua paturi twin ce pot fi transformate intr-un pat matrimonial, un pat suspendat, TV, baie cu dus, uscator de par.

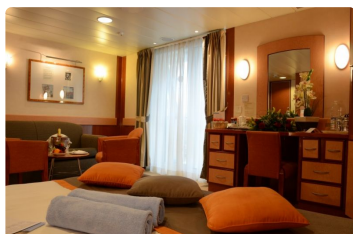

Suita

Suitele cu balcon beneficiaza de doua paturi twin ce pot fi transformate intr-un pat matrimonial, de o canapea expensibila, baie privata cu cada, uscator de par si TV.

Inclus/Non-inclus

Inclus:

Tariful include:

- cazarea in tipul de cabina ales (ce include baie proprie, pat, dus, televizor, aer conditionat)
- bacsusul
- accesul la piscinele si jacuzzi-urile exterioare
- accesul la sala de fitness si sauna
- accesul la biblioteca
- accesul la terenurile de sport
- accesul gratuit la programele de pe televizorul din camera (exceptand filmele la cerinta)
- posibilitatea de a suna dintr-o cabina in alta
- 3 mese principale (mic dejun, pranz si cina) la restaurantele buffet si a la carte
- oferte speciale in magazinele de pe vas
- taxele portuare
- gratuitati
- activitatile de divertisment

- acces la o cutie de valori/seif

Non-inclus:

- taxele guvernamentale
- serviciile din saloanele de Spa
- cursurile de fitness
- jocurile de noroc
- accesul la internet
- excursiile optionale
- orice obiecte achizitionate de la bordul vaselor
- participarea la unele seminarii speciale de la bordul vaselor
- serviciile de telefonie mobila
- serviciile de curatatorie
- serviciile medicale
- serviciile de cazare pre si post croaziera
- transportul din tara pana la port si retur
- transferurile din aeroport in port si retur
- serviciul de fotografii profesionale
- room service
- produse si servicii Spa

Conditii de anulare

TAXE DE ANULARE PENTRU LINIA CELESTYAL CRUISES

TAXE DE ANULARE IN FUNCTIE DE TIMPUL RAMAS PANA LA CROAZIERA

De la **momentul rezervarii** si pana cu **90 de zile** pana la **momentul plecarii**

Full refund

Intre **89 de zile si 30 zile** pana la **momentul plecarii**

***Depozitul**

Sub **30 zile** pana la **momentul plecarii**

***100%**

* Procentele se refera la tariful total al pachetului turistic contractat